

Rapport de mission de repérage des matériaux et produits contenant de l'amiante avant réalisation de travaux

Norme NF X 46-020 V .2017

174 AV GASTON BERTIER

77120 COULOMMIERS



A \ INFORMATIONS GENERALES

A.1 \ DESIGNATION DU BÂTIMENT

Nature du bâtiment :	LOGEMENTS COLLECTIFS	Adresse :	174 AV GASTON BERTIER 77120 COULOMMIERS
Date du permis de construire ou date de construction		Bâtiment :	
Etage :		Porte :	
Ref Cadastrale :	NC	Propriété de :	OPH77 10 AVENUE CHARLES PEGUY 77000 MELUN

A.2 \ DESIGNATION DU DONNEUR D'ORDRE

Nom :	OPH77	Documents remis :	
Adresse :	10 AVENUE CHARLES PEGUY 77000 MELUN	Moyens mis à disposition :	

A.3 \ EXECUTION DE LA MISSION

RAPPORT N° :	96PAA0000	Laboratoire d'Analyses :	ITGA
Repérage réalisé le :	29/07/2019	Adresse laboratoire :	3 RUE ARMAND HERPIN LACROIX - CS 46537 35065 RENNES CEDEX
Accompagnateur :		Numéro d'accréditation :	1-5967
Par :	Serge TAVARES	Organisme d'assurance professionnelle :	AXA France
N° certificat :	DTI3472	Adresse assurance :	313 Terrasses de l'Arche 92727 NANTERRE CEDEX
Date d'obtention :	20/08/2018	N° de contrat d'assurance :	10158549604
Organisme certificateur		Date de validité :	31/12/2019

B \ CACHET DU DIAGNOSTIQUEUR

FAIT LE 23/08/2019

Cabinet : EXPERT HABITAT & INDUSTRIE INGENIERIE

Nom du responsable : **DE TINGUY Emmanuel**

Nom du diagnostiqueur : **Serge TAVARES**



C\ SOMMAIRE

Table des matières

A \ INFORMATIONS GENERALES	2
A.1 \ DESIGNATION DU BÂTIMENT	2
A.2 \ DESIGNATION DU DONNEUR D'ORDRE	2
A.3 \ EXECUTION DE LA MISSION.....	2
B \ CACHET DU DIAGNOSTIQUEUR	2
C \ SOMMAIRE	3
D \ CONCLUSIONS	4
E \ PROGRAMME DE REPERAGE	17
F \ CONDITIONS DE REALISATION DU REPERAGE	19
G \ RAPPORTS PRECEDENTS.....	19
H \ RESULTATS DETAILLES DU REPERAGE	20
ANNEXE 1 – PHOTOS DES ELEMENTS AMIANTES ET/OU NON AMIANTES.....	42
ANNEXE 3 – PROCES VERBAUX D'ANALYSES.....	50
ATTESTATION(S).....	54
CERTIFICAT DE COMPETENCES	55

D\ CONCLUSIONS

Dans le cadre de la mission décrite en tête de rapport, il a été repéré des matériaux et produits contenant de l'amiante

PIECE	ETAGE	ELEMENTS	DESCRIPTIF LABORATOIRE	REPERAGE	Echantillon	METHODE	ETAT	RESULTAT
Cuisine	Rez de chaussée	Revêtement souple	Colle polymère jaune non séparable + ragréage gris non séparable + colle grise + joint cassant gris non séparable	Sol	96PAA0000P002	RESULTAT ANALYSE	DEGRADATION PARTIELLE	Fr2:Amiante détecté (Chrysotile)
Salle d'eau	R+1	Revêtement souple	Colle polymère jaune non séparable + ragréage gris non séparable + colle grise + joint cassant gris non séparable	Sol	96PAA0000P002	ZPSO	DEGRADATION PARTIELLE	Fr2:Amiante détecté (Chrysotile)
Salle de bains	R+2	Revêtement souple	Colle polymère jaune non séparable + ragréage gris non séparable + colle grise + joint cassant gris non séparable	Sol	96PAA0000P002	ZPSO	DEGRADATION PARTIELLE	Fr2:Amiante détecté (Chrysotile)

PIECE	ETAGE	ELEMENTS	DESCRIPTIF LABORATOIRE	REPERAGE	Echantillon	METHODE	ETAT	RESULTAT
WC	Rez de chaussée	Revêtement souple	Colle polymère jaune non séparable + ragréage gris non séparable + colle grise + joint cassant gris non séparable	Sol	96PAA0000P002	ZPSO	DEGRADATION PARTIELLE	Fr2:Amiante détecté (Chrysotile)
Chambre 2	R+2	Enduit / Peinture béton	Peinture en faible quantité non séparable + matériau plâtreux blanc en faible quantité non séparable + enduit gris en vrac hétérogène	Plafond	96PAA0000P003	RESULTAT ANALYSE	DEGRADATION PARTIELLE	Amiante détecté (Chrysotile)
Chambre 1	R+1	Enduit / Peinture béton	Peinture en faible quantité non séparable + matériau plâtreux blanc en faible quantité non séparable + enduit gris en vrac hétérogène	Plafond	96PAA0000P003	ZPSO	DEGRADATION PARTIELLE	Amiante détecté (Chrysotile)
Chambre 2	R+1	Enduit / Peinture béton	Peinture en faible quantité non séparable + matériau plâtreux blanc en faible quantité non séparable + enduit gris en vrac hétérogène	Plafond	96PAA0000P003	ZPSO	DEGRADATION PARTIELLE	Amiante détecté (Chrysotile)

PIECE	ETAGE	ELEMENTS	DESCRIPTIF LABORATOIRE	REPERAGE	Echantillon	METHODE	ETAT	RESULTAT
Dégagement 1	R+1	Enduit / Peinture béton	Peinture en faible quantité non séparable + matériau plâtreux blanc en faible quantité non séparable + enduit gris en vrac hétérogène	Plafond	96PAA0000P003	ZPSO	DEGRADATION PARTIELLE	Amiante détecté (Chrysotile)
Chambre 1	R+2	Enduit / Peinture béton	Peinture en faible quantité non séparable + matériau plâtreux blanc en faible quantité non séparable + enduit gris en vrac hétérogène	Plafond	96PAA0000P003	ZPSO	DEGRADATION PARTIELLE	Amiante détecté (Chrysotile)
Dégagement 2	R+2	Enduit / Peinture béton	Peinture en faible quantité non séparable + matériau plâtreux blanc en faible quantité non séparable + enduit gris en vrac hétérogène	Plafond	96PAA0000P003	ZPSO	DEGRADATION PARTIELLE	Amiante détecté (Chrysotile)
Entrée	Rez de chaussée	Enduit / Peinture béton	Peinture en faible quantité non séparable + matériau plâtreux blanc en faible quantité non séparable + enduit gris en vrac hétérogène	Plafond	96PAA0000P003	ZPSO	DEGRADATION PARTIELLE	Amiante détecté (Chrysotile)

PIECE	ETAGE	ELEMENTS	DESCRIPTIF LABORATOIRE	REPERAGE	Echantillon	METHODE	ETAT	RESULTAT
Séjour	Rez de chaussée	Enduit / Peinture béton	Peinture en faible quantité non séparable + matériau plâtreux blanc en faible quantité non séparable + enduit gris en vrac hétérogène	Plafond	96PAA0000P003	ZPSO	DEGRADATION PARTIELLE	Amiante détecté (Chrysotile)
Salle de bains	R+2	Fibre de verre	Peinture avec poussières non séparable + matériau plâtreux blanc en vrac + toile fibreuse blanche non séparable	Plafond	96PAA0000P004	RESULTAT ANALYSE	DEGRADATION PARTIELLE	Amiante détecté (Chrysotile)
Salle d'eau	R+1	Fibre de verre	Peinture avec poussières non séparable + matériau plâtreux blanc en vrac + toile fibreuse blanche non séparable	Plafond	96PAA0000P004	ZPSO	DEGRADATION PARTIELLE	Amiante détecté (Chrysotile)
Cuisine	Rez de chaussée	Fibre de verre	Peinture avec poussières non séparable + matériau plâtreux blanc en vrac + toile fibreuse blanche non séparable	Plafond	96PAA0000P004	ZPSO	DEGRADATION PARTIELLE	Amiante détecté (Chrysotile)
WC	Rez de chaussée	Fibre de verre	Peinture avec poussières non séparable + matériau plâtreux blanc en vrac + toile fibreuse blanche non séparable	Plafond	96PAA0000P004	ZPSO	DEGRADATION PARTIELLE	Amiante détecté (Chrysotile)

PIECE	ETAGE	ELEMENTS	DESCRIPTIF LABORATOIRE	REPERAGE	Echantillon	METHODE	ETAT	RESULTAT
Chambre 3	R+2	Enduit / Peinture plaque de plâtre	Peinture non séparable + papier non séparable + enduit plâtreux blanc en vrac non séparable + toile fibreuse blanche non séparable + carton	Plafond	96PAA0000P005	RESULTAT ANALYSE	DEGRADATION PARTIELLE	Amiante détecté (Chrysotile)
Chambre 2	R+1	Papier peint	Papier peint + papier non séparable + matériau plâtreux blanc en vrac hétérogène non séparable + matériau gris hétérogène non séparable	Mur A	96PAA0000P008	RESULTAT ANALYSE	DEGRADATION PARTIELLE	Amiante détecté (Chrysotile)
Chambre 1	R+1	Papier peint	Papier peint + papier non séparable + matériau plâtreux blanc en vrac hétérogène non séparable + matériau gris hétérogène non séparable	Mur A	96PAA0000P008	ZPSO	DEGRADATION PARTIELLE	Amiante détecté (Chrysotile)
Chambre 1	R+1	Papier peint	Papier peint + papier non séparable + matériau plâtreux blanc en vrac hétérogène non séparable + matériau gris hétérogène non séparable	Mur C	96PAA0000P008	ZPSO	DEGRADATION PARTIELLE	Amiante détecté (Chrysotile)

PIECE	ETAGE	ELEMENTS	DESCRIPTIF LABORATOIRE	REPERAGE	Echantillon	METHODE	ETAT	RESULTAT
Chambre 2	R+1	Papier peint	Papier peint + papier non séparable + matériau plâtreux blanc en vrac hétérogène non séparable + matériau gris hétérogène non séparable	Mur C	96PAA0000P008	ZPSO	DEGRADATION PARTIELLE	Amiante détecté (Chrysotile)
Chambre 2	R+1	Papier peint	Papier peint + papier non séparable + matériau plâtreux blanc en vrac hétérogène non séparable + matériau gris hétérogène non séparable	Mur D	96PAA0000P008	ZPSO	DEGRADATION PARTIELLE	Amiante détecté (Chrysotile)
Chambre 1	R+2	Papier peint	Papier peint + papier non séparable + matériau plâtreux blanc en vrac hétérogène non séparable + matériau gris hétérogène non séparable	Mur A	96PAA0000P008	ZPSO	DEGRADATION PARTIELLE	Amiante détecté (Chrysotile)
Chambre 1	R+2	Papier peint	Papier peint + papier non séparable + matériau plâtreux blanc en vrac hétérogène non séparable + matériau gris hétérogène non séparable	Mur C	96PAA0000P008	ZPSO	DEGRADATION PARTIELLE	Amiante détecté (Chrysotile)

PIECE	ETAGE	ELEMENTS	DESCRIPTIF LABORATOIRE	REPERAGE	Echantillon	METHODE	ETAT	RESULTAT
Chambre 1	R+2	Papier peint	Papier peint + papier non séparable + matériau plâtreux blanc en vrac hétérogène non séparable + matériau gris hétérogène non séparable	Mur D	96PAA0000P008	ZPSO	DEGRADATION PARTIELLE	Amiante détecté (Chrysotile)
Chambre 2	R+2	Papier peint	Papier peint + papier non séparable + matériau plâtreux blanc en vrac hétérogène non séparable + matériau gris hétérogène non séparable	Mur D	96PAA0000P008	ZPSO	DEGRADATION PARTIELLE	Amiante détecté (Chrysotile)
Chambre 3	R+2	Papier peint	Papier peint + papier non séparable + matériau plâtreux blanc en vrac hétérogène non séparable + matériau gris hétérogène non séparable	Mur D	96PAA0000P008	ZPSO	DEGRADATION PARTIELLE	Amiante détecté (Chrysotile)
Séjour	Rez de chaussée	Fibre de verre	Peinture non séparable + carton non séparable + toile fibreuse non séparable + matériau plâtreux blanc en faible quantité	Mur C	96PAA0000P009	RESULTAT ANALYSE	DEGRADATION PARTIELLE	Amiante détecté (Chrysotile)

PIECE	ETAGE	ELEMENTS	DESCRIPTIF LABORATOIRE	REPERAGE	Echantillon	METHODE	ETAT	RESULTAT
Dégagement 1	R+1	Fibre de verre	Peinture non séparable + carton non séparable + toile fibreuse non séparable + matériau plâtreux blanc en faible quantité	Mur B	96PAA0000P009	ZPSO	DEGRADATION PARTIELLE	Amiante détecté (Chrysotile)
Dégagement 1	R+1	Fibre de verre	Peinture non séparable + carton non séparable + toile fibreuse non séparable + matériau plâtreux blanc en faible quantité	Mur C	96PAA0000P009	ZPSO	DEGRADATION PARTIELLE	Amiante détecté (Chrysotile)
Dégagement 1	R+1	Fibre de verre	Peinture non séparable + carton non séparable + toile fibreuse non séparable + matériau plâtreux blanc en faible quantité	Mur E	96PAA0000P009	ZPSO	DEGRADATION PARTIELLE	Amiante détecté (Chrysotile)
Dégagement 1	R+1	Fibre de verre	Peinture non séparable + carton non séparable + toile fibreuse non séparable + matériau plâtreux blanc en faible quantité	Mur F	96PAA0000P009	ZPSO	DEGRADATION PARTIELLE	Amiante détecté (Chrysotile)

PIECE	ETAGE	ELEMENTS	DESCRIPTIF LABORATOIRE	REPERAGE	Echantillon	METHODE	ETAT	RESULTAT
Dégagement 2	R+2	Fibre de verre	Peinture non séparable + carton non séparable + toile fibreuse non séparable + matériau plâtreux blanc en faible quantité	Mur A	96PAA0000P009	ZPSO	DEGRADATION PARTIELLE	Amiante détecté (Chrysotile)
Dégagement 2	R+2	Fibre de verre	Peinture non séparable + carton non séparable + toile fibreuse non séparable + matériau plâtreux blanc en faible quantité	Mur B	96PAA0000P009	ZPSO	DEGRADATION PARTIELLE	Amiante détecté (Chrysotile)
Dégagement 2	R+2	Fibre de verre	Peinture non séparable + carton non séparable + toile fibreuse non séparable + matériau plâtreux blanc en faible quantité	Mur D	96PAA0000P009	ZPSO	DEGRADATION PARTIELLE	Amiante détecté (Chrysotile)
Dégagement 2	R+2	Fibre de verre	Peinture non séparable + carton non séparable + toile fibreuse non séparable + matériau plâtreux blanc en faible quantité	Mur E	96PAA0000P009	ZPSO	DEGRADATION PARTIELLE	Amiante détecté (Chrysotile)

PIECE	ETAGE	ELEMENTS	DESCRIPTIF LABORATOIRE	REPERAGE	Echantillon	METHODE	ETAT	RESULTAT
Dégagement 2	R+2	Fibre de verre	Peinture non séparable + carton non séparable + toile fibreuse non séparable + matériau plâtreux blanc en faible quantité	Mur F	96PAA0000P009	ZPSO	DEGRADATION PARTIELLE	Amiante détecté (Chrysotile)
Entrée	Rez de chaussée	Fibre de verre	Peinture non séparable + carton non séparable + toile fibreuse non séparable + matériau plâtreux blanc en faible quantité	Mur A	96PAA0000P009	ZPSO	DEGRADATION PARTIELLE	Amiante détecté (Chrysotile)
Entrée	Rez de chaussée	Fibre de verre	Peinture non séparable + carton non séparable + toile fibreuse non séparable + matériau plâtreux blanc en faible quantité	Mur B	96PAA0000P009	ZPSO	DEGRADATION PARTIELLE	Amiante détecté (Chrysotile)
Entrée	Rez de chaussée	Fibre de verre	Peinture non séparable + carton non séparable + toile fibreuse non séparable + matériau plâtreux blanc en faible quantité	Mur C	96PAA0000P009	ZPSO	DEGRADATION PARTIELLE	Amiante détecté (Chrysotile)

PIECE	ETAGE	ELEMENTS	DESCRIPTIF LABORATOIRE	REPERAGE	Echantillon	METHODE	ETAT	RESULTAT
Séjour	Rez de chaussé e	Fibre de verre	Peinture non séparable + carton non séparable + toile fibreuse non séparable + matériau plâtreux blanc en faible quantité	Mur A	96PAA0000P009	ZPSO	DEGRADATION PARTIELLE	Amiante détecté (Chrysotile)
Séjour	Rez de chaussé e	Fibre de verre	Peinture non séparable + carton non séparable + toile fibreuse non séparable + matériau plâtreux blanc en faible quantité	Mur B	96PAA0000P009	ZPSO	DEGRADATION PARTIELLE	Amiante détecté (Chrysotile)
Séjour	Rez de chaussé e	Fibre de verre	Peinture non séparable + carton non séparable + toile fibreuse non séparable + matériau plâtreux blanc en faible quantité	Mur D	96PAA0000P009	ZPSO	DEGRADATION PARTIELLE	Amiante détecté (Chrysotile)
Séjour	Rez de chaussé e	Fibre de verre	Peinture non séparable + carton non séparable + toile fibreuse non séparable + matériau plâtreux blanc en faible quantité	Mur G	96PAA0000P009	ZPSO	DEGRADATION PARTIELLE	Amiante détecté (Chrysotile)

PIECE	ETAGE	ELEMENTS	DESCRIPTIF LABORATOIRE	REPERAGE	Echantillon	METHODE	ETAT	RESULTAT
Cuisine	Rez de chaussée	Enduit / Peinture béton	Peinture en vrac non séparable + enduit plâtreux beige en vrac + matériau gris en faible quantité en vrac non séparable	Mur D	96PAA0000P010	RESULTAT ANALYSE	DEGRADATION PARTIELLE	Amiante détecté (Chrysotile)
Salle d'eau	R+1	Enduit / Peinture béton	Peinture en vrac non séparable + enduit plâtreux beige en vrac + matériau gris en faible quantité en vrac non séparable	Mur A	96PAA0000P010	ZPSO	DEGRADATION PARTIELLE	Amiante détecté (Chrysotile)
Salle d'eau	R+1	Enduit / Peinture béton	Peinture en vrac non séparable + enduit plâtreux beige en vrac + matériau gris en faible quantité en vrac non séparable	Mur B	96PAA0000P010	ZPSO	DEGRADATION PARTIELLE	Amiante détecté (Chrysotile)
Cuisine	Rez de chaussée	Enduit / Peinture béton	Peinture en vrac non séparable + enduit plâtreux beige en vrac + matériau gris en faible quantité en vrac non séparable	Mur A	96PAA0000P010	ZPSO	DEGRADATION PARTIELLE	Amiante détecté (Chrysotile)

PIECE	ETAGE	ELEMENTS	DESCRIPTIF LABORATOIRE	REPERAGE	Echantillon	METHODE	ETAT	RESULTAT
WC	Rez de chaussée	Enduit / Peinture béton	Peinture en vrac non séparable + enduit plâtreux beige en vrac + matériau gris en faible quantité en vrac non séparable	Mur B	96PAA0000P010	ZPSO	DEGRADATION PARTIELLE	Amiante détecté (Chrysotile)
WC	Rez de chaussée	Enduit / Peinture béton	Peinture en vrac non séparable + enduit plâtreux beige en vrac + matériau gris en faible quantité en vrac non séparable	Mur C	96PAA0000P010	ZPSO	DEGRADATION PARTIELLE	Amiante détecté (Chrysotile)
WC	Rez de chaussée	Enduit / Peinture béton	Peinture en vrac non séparable + enduit plâtreux beige en vrac + matériau gris en faible quantité en vrac non séparable	Mur D	96PAA0000P010	ZPSO	DEGRADATION PARTIELLE	Amiante détecté (Chrysotile)

JP : Jugement Personnel, ZPSO : Zone présentant des similitudes d'Ouvrage

Liste des locaux non visités concernés par les travaux et justification

PIECE	ETAGE	STATUT DE VISITE
NEANT		

Liste des éléments non inspectés et justification

PIECE	ETAGE	ELEMENTS	REPERAGE	RESULTAT
NEANT				

E \ PROGRAMME DE REPERAGE

PIECES CONCERNEES	PERIMETRE DU REPERAGE	REPERAGE	TRAVAUX	ELEMENTS	Echantillonnage	REMARQUES PARTICULIERES
	LOGEMENTS COLLECTIFS		Selon BT			

OFFICE PUBLIC DE L'HABITAT 77		PAGE N° 1
NOM ET ADRESSE DE L'EXPÉDITEUR OFFICE PUBLIC DE L'HABITAT 77 ANT. PAYS DE LA BRIE 29 SQUARE MONTMIRAIL 77260 LA FERTE SOUS JOUARRE Tél : 01 64 14 11 11 Siret : 27770001900015		BON DE TRAVAUX 2019 16713 EXPERT HABITAT INGENIERIE 33 BIS BOULEVARD GAMBETTA 3EME ETAGE 78300 POISSY Téléphone 0321734144
Réf. fournisseur F / 5149 Marché n° 2017 4475 1 Provenance PAYS DE LA BRIE Objet DIVERS	SERVICE SCE PAYS DE LA BRIE ÉMETTEUR ERNST ERIC	
LOCALISATION Programme 96 COULOMMIERS (G. BERTHIER) Tranche 1 Ensemble A000 Escalier AA Étage 00 Logement 0 Module 96PAA0000 Retrait des clés A L'ANTENNE	ADRESSE 174 AVENUE GASTON BERTIER 77120 COULOMMIERS	

DÉLAI D'EXECUTION 15 JOURS **PÉRIODE DU** 15-07-2019 **AU** 29-07-2019

ARTICLE	DÉSIGNATION	QUANTITÉ	PRIX UNITAIRE H.T.	TOTAL H.T.
AM45	REPERAGE AMIANTE AVANT TRAVAUX - TVX D'ENTRETIENS OU RÉPARATIONS ENTRE 1 A	1,00	5,00	5,00
AM75	ANALYSE EN LABORATOIRE - ANALYSE MET ANALYSE DE 51 A 200 PRELEVEMENTS ISSUS REFECTION EN PAPIER PEIN + FIBRE DE VERRE DES 4 CHAMBRES+SEJOUR+CUISINE+SOL EN CUISINE ET PLOMBERIE	8,00	48,00	384,00
TOTAL H.T.				389,00
H.T. ACTUALISE				
COEFFICIENT REGIONAL				
RABAIS				
TOTAL H.T.				
T.V.A. 20,00 %				77,80
TOTAL T.T.C.				466,80

Cle a l'agence OPH77 29 SQUARE MONTMIRAIL A LA FERTE SOUS JOUARRE

AFFECTATION BUDGETAIRE		CODES STRUCTURE ET SCHEMA		TECHNI	
CODE BUDGET	RUBRIQUE	INSTANCES	LIBELLE DU POSTE BUDGETAIRE		MONTANT T.T.C.
1 HONAMIA	A760	AEST EST	HONORAIRES DIAG AMIANTE		466,80

AFFECTATION ANALYTIQUE				
CODE BUDGET	REFERENCES PATRIMOINE	REFERENCES OCCUPANT		MONTANT T.T.C.
1 HONAMIA	96 1 A000 AA 96PAA0000	L 8821432		466,80

Voir en page 2 la suite du BON DE TRAVAUX 2019: 16713

EXEMPLAIRE A JOINDRE OBLIGATOIREMENT A LA FACTURE

ELEMENTS A SONDER OU A ANALYSER NON PRESENTS:

F \ CONDITIONS DE REALISATION DU REPERAGE

Le repérage amiante avant travaux, contient les informations sur la présence d'amiante dans les matériaux et produits du bâtiment afin d'informer les intervenants réalisant des activités ou interventions sur des matériaux et/ou équipements susceptibles de libérer des fibres d'amiante selon la liste citée dans le cadre E.

Il consiste à identifier et localiser, par inspections visuelles et investigations approfondies pouvant être destructives, l'ensemble des matériaux et produits contenant de l'amiante incorporés ou faisant indissociablement corps avec les locaux et les zones de l'immeuble objet des travaux.

Lorsque l'absence de marquages spécifiques ou de documents ne permet pas à l'opérateur de repérage d'attester de la présence ou de la non présence d'amiante dans les matériaux et produits, des prélèvements seront effectués afin de déterminer par analyse la présence ou non d'amiante.

Procédures de prélèvement :

Les prélèvements sur des matériaux ou produits susceptibles de contenir de l'amiante sont réalisés en vertu des dispositions du Code du Travail. Le matériel de prélèvement est adapté à l'opération à réaliser afin de générer le minimum de poussières. Dans le cas où une émission de poussières est prévisible, le matériau ou produit est mouillé à l'eau à l'endroit du prélèvement (sauf risque électrique) et, si nécessaire, une protection est mise en place au sol ; de même, le point de prélèvement est stabilisé après l'opération (pulvérisation de vernis ou de laque, par exemple).

Pour chaque prélèvement, des outils propres et des gants à usage unique sont utilisés afin d'éliminer tout risque de contamination croisée. Dans tous les cas, les équipements de protection individuelle sont à usage unique.

L'accès à la zone à risque (sphère de 1 à 2 mètres autour du point de prélèvement) est interdit pendant l'opération. Si l'accompagnateur doit s'y tenir, il porte les mêmes équipements de protection individuelle que l'opérateur de repérage.

L'échantillon est immédiatement conditionné, après son prélèvement, dans un double emballage individuel étanche.

Les informations sur toutes les conditions existantes au moment du prélèvement susceptible d'influencer l'interprétation des résultats des analyses (environnement du matériau, contamination éventuelle, etc.) seront, le cas échéant, mentionnées dans la fiche d'identification et de cotation en annexe.

Sens du repérage pour évaluer un local :

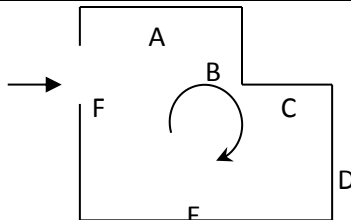

G \ RAPPORTS PRECEDENTS

H \ RESULTATS DETAILLES DU REPERAGE

LISTE DES LOCAUX / PARTIES D'IMMEUBLE VISITEES/NON VISITEES CONCERNEES PAR LES TRAVAUX ET JUSTIFICATION

PIECE	ETAGE	JUSTIFICATION	VISITE	TRAVAUX
WC	RC		OUI	CONCERNEE
Entrée	RC		OUI	CONCERNEE
Cuisine	RC		OUI	CONCERNEE
Garages	RC		OUI	CONCERNEE
Séjour	RC		OUI	CONCERNEE
Salle d'eau	R+1		OUI	CONCERNEE
Chambre 1	R+1		OUI	CONCERNEE
Chambre 2	R+1		OUI	CONCERNEE
Dégagement 1	R+1		OUI	CONCERNEE
Chambre 1	R+2		OUI	CONCERNEE
Chambre 2	R+2		OUI	CONCERNEE
Salle de bains	R+2		OUI	CONCERNEE
Chambre 3	R+2		OUI	CONCERNEE
Dégagement 2	R+2		OUI	CONCERNEE
	R+2		OUI	CONCERNEE

DESCRIPTION DES REVETEMENTS EN PLACE AU JOUR DE LA VISITE

PIECE	ETA GE	MUR1	MUR2	MUR3	MUR 4	PLANCH ER BAS	PLANCH ER HAUT	PORTES	FENETR E1	FENETR E2
WC	RC	Périphériques / Doublage (plaque de plâtre + isolant)	Béton			Sol souple	Peinture	BOIS	PVC	
Entrée	RC	Béton	Périphériques / Doublage (plaque de plâtre + isolant)			Sol souple	Peinture	ALU		
Cuisine	RC	Béton	Périphériques / Doublage (plaque de plâtre + isolant)			Sol souple	Peinture	BOIS	PVC	
Garages	RC	Béton				Aucun	Aucun	METALLI QUE		

PIECE	ETA GE	MUR1	MUR2	MUR3	MUR 4	PLANCH ER BAS	PLANCH ER HAUT	PORTES	FENETR E1	FENETR E2
Séjour	RC	Béton	Périphériques / Doublage (plaque de plâtre + isolant)			Sol souple	Peinture	BOIS		
Salle d'eau	R+1	Béton	Carreaux de plâtre			Sol souple	Peinture	BOIS		
Chambre 1	R+1	Béton	Périphériques / Doublage (plaque de plâtre + isolant)	Carreaux de plâtre		Sol souple	Peinture	METALLI QUE		
Chambre 2	R+1	Béton	Périphériques / Doublage (plaque de plâtre + isolant)			Sol souple	Peinture	ALU	PVC	
Dégagem ent 1	R+1	Carreaux de plâtre	Béton	Périphériques / Doublage (plaque de plâtre + isolant)		Sol souple	Peinture	ALU	PVC	
Chambre 1	R+2	Béton	Périphériques / Doublage (plaque de plâtre + isolant)			Sol souple	Peinture	PVC		
Chambre 2	R+2	Périphériques / Doublage (plaque de plâtre + isolant)	Carreaux de plâtre	Béton		Sol souple	Peinture	METALLI QUE		
Salle de bains	R+2	Carreaux de plâtre	Périphériques / Doublage (plaque de plâtre + isolant)	Béton		Sol souple	Peinture	BOIS	PVC	

PIECE	ETA GE	MUR1	MUR2	MUR3	MUR 4	PLANCH ER BAS	PLANCH ER HAUT	PORTES	FENETR E1	FENETR E2
Chambre 3	R+2	Carreaux de plâtre	Périphériq ues / Doublage (plaque de plâtre + isolant)	Béton		Sol souple	Peinture	BOIS	PVC	
Dégagem ent 2	R+2	Béton	Périphériq ues / Doublage (plaque de plâtre + isolant)			Sol souple	Peinture	ALU	PVC	
	R+2									

LA LISTE DES MATERIAUX OU PRODUITS CONTENANT DE L'AMIANTE, SUR ZONE DE SIMILITUDE D'OUVRAGE ET SUR JUGEMENT PERSONNEL

PIECE	ETAGE	ELEMENT S	DESCRIPTIF LABORATOIR E	Echantillon	REPERAG E	ETAT	RESULTAT	METHOD E
Salle d'eau	R+1	Revêteme nt souple	Colle polymère jaune non séparable + ragréage gris non séparable + colle grise + joint cassant gris non séparable	96PAA0000P0 02	Sol	DEGRADATIO N PARTIELLE	Fr2:Amiant e détecté (Chrysotile)	ZPSO
Salle de bains	R+2	Revêteme nt souple	Colle polymère jaune non séparable + ragréage gris non séparable + colle grise + joint cassant gris non séparable	96PAA0000P0 02	Sol	DEGRADATIO N PARTIELLE	Fr2:Amiant e détecté (Chrysotile)	ZPSO

PIECE	ETAGE	ELEMENTS	DESCRIPTIF LABORATOIRE	Echantillon	REPERAGE	ETAT	RESULTAT	METHODE
WC	Rez de chaussée	Revêtement souple	Colle polymère jaune non séparable + ragréage gris non séparable + colle grise + joint cassant gris non séparable	96PAA0000P002	Sol	DEGRADATION PARTIELLE	Fr2:Amiante détecté (Chrysotile)	ZPSO
Chambre 1	R+1	Enduit / Peinture béton	Peinture en faible quantité non séparable + matériau plâtreux blanc en faible quantité non séparable + enduit gris en vrac hétérogène	96PAA0000P003	Plafond	DEGRADATION PARTIELLE	Amiante détecté (Chrysotile)	ZPSO
Chambre 2	R+1	Enduit / Peinture béton	Peinture en faible quantité non séparable + matériau plâtreux blanc en faible quantité non séparable + enduit gris en vrac hétérogène	96PAA0000P003	Plafond	DEGRADATION PARTIELLE	Amiante détecté (Chrysotile)	ZPSO
Dégagement 1	R+1	Enduit / Peinture béton	Peinture en faible quantité non séparable + matériau plâtreux blanc en faible quantité non séparable + enduit gris en vrac hétérogène	96PAA0000P003	Plafond	DEGRADATION PARTIELLE	Amiante détecté (Chrysotile)	ZPSO

PIECE	ETAGE	ELEMENTS	DESCRIPTIF LABORATOIRE	Echantillon	REPERAGE	ETAT	RESULTAT	METHODE
Chambre 1	R+2	Enduit / Peinture béton	Peinture en faible quantité non séparable + matériau plâtreux blanc en faible quantité non séparable + enduit gris en vrac hétérogène	96PAA0000PO03	Plafond	DEGRADATION PARTIELLE	Amiante détecté (Chrysotile)	ZPSO
Dégagement 2	R+2	Enduit / Peinture béton	Peinture en faible quantité non séparable + matériau plâtreux blanc en faible quantité non séparable + enduit gris en vrac hétérogène	96PAA0000PO03	Plafond	DEGRADATION PARTIELLE	Amiante détecté (Chrysotile)	ZPSO
Entrée	Rez de chaussée	Enduit / Peinture béton	Peinture en faible quantité non séparable + matériau plâtreux blanc en faible quantité non séparable + enduit gris en vrac hétérogène	96PAA0000PO03	Plafond	DEGRADATION PARTIELLE	Amiante détecté (Chrysotile)	ZPSO
Séjour	Rez de chaussée	Enduit / Peinture béton	Peinture en faible quantité non séparable + matériau plâtreux blanc en faible quantité non séparable + enduit gris en vrac hétérogène	96PAA0000PO03	Plafond	DEGRADATION PARTIELLE	Amiante détecté (Chrysotile)	ZPSO

PIECE	ETAGE	ELEMENTS	DESCRIPTIF LABORATOIRE	Echantillon	REPERAGE	ETAT	RESULTAT	METHODE
Salle d'eau	R+1	Fibre de verre	Peinture avec poussières non séparable + matériau plâtreux blanc en vrac + toile fibreuse blanche non séparable	96PAA0000P004	Plafond	DEGRADATION PARTIELLE	Amiante détecté (Chrysotile)	ZPSO
Cuisine	Rez de chaussée	Fibre de verre	Peinture avec poussières non séparable + matériau plâtreux blanc en vrac + toile fibreuse blanche non séparable	96PAA0000P004	Plafond	DEGRADATION PARTIELLE	Amiante détecté (Chrysotile)	ZPSO
WC	Rez de chaussée	Fibre de verre	Peinture avec poussières non séparable + matériau plâtreux blanc en vrac + toile fibreuse blanche non séparable	96PAA0000P004	Plafond	DEGRADATION PARTIELLE	Amiante détecté (Chrysotile)	ZPSO
Chambre 1	R+1	Papier peint	Papier peint + papier non séparable + matériau plâtreux blanc en vrac hétérogène non séparable + matériau gris hétérogène non séparable	96PAA0000P008	Mur A	DEGRADATION PARTIELLE	Amiante détecté (Chrysotile)	ZPSO

PIECE	ETAGE	ELEMENTS	DESCRIPTIF LABORATOIRE	Echantillon	REPERAGE	ETAT	RESULTAT	METHODE
Chambre 1	R+1	Papier peint	Papier peint + papier non séparable + matériau plâtreux blanc en vrac hétérogène non séparable + matériau gris hétérogène non séparable	96PAA0000P008	Mur C	DEGRADATION PARTIELLE	Amiante détecté (Chrysotile)	ZPSO
Chambre 2	R+1	Papier peint	Papier peint + papier non séparable + matériau plâtreux blanc en vrac hétérogène non séparable + matériau gris hétérogène non séparable	96PAA0000P008	Mur C	DEGRADATION PARTIELLE	Amiante détecté (Chrysotile)	ZPSO
Chambre 2	R+1	Papier peint	Papier peint + papier non séparable + matériau plâtreux blanc en vrac hétérogène non séparable + matériau gris hétérogène non séparable	96PAA0000P008	Mur D	DEGRADATION PARTIELLE	Amiante détecté (Chrysotile)	ZPSO
Chambre 1	R+2	Papier peint	Papier peint + papier non séparable + matériau plâtreux blanc en vrac hétérogène non séparable + matériau gris hétérogène non séparable	96PAA0000P008	Mur A	DEGRADATION PARTIELLE	Amiante détecté (Chrysotile)	ZPSO

PIECE	ETAGE	ELEMENTS	DESCRIPTIF LABORATOIRE	Echantillon	REPERAGE	ETAT	RESULTAT	METHODE
Chambre 1	R+2	Papier peint	Papier peint + papier non séparable + matériau plâtreux blanc en vrac hétérogène non séparable + matériau gris hétérogène non séparable	96PAA0000P008	Mur C	DEGRADATION PARTIELLE	Amiante détecté (Chrysotile)	ZPSO
Chambre 1	R+2	Papier peint	Papier peint + papier non séparable + matériau plâtreux blanc en vrac hétérogène non séparable + matériau gris hétérogène non séparable	96PAA0000P008	Mur D	DEGRADATION PARTIELLE	Amiante détecté (Chrysotile)	ZPSO
Chambre 2	R+2	Papier peint	Papier peint + papier non séparable + matériau plâtreux blanc en vrac hétérogène non séparable + matériau gris hétérogène non séparable	96PAA0000P008	Mur D	DEGRADATION PARTIELLE	Amiante détecté (Chrysotile)	ZPSO
Chambre 3	R+2	Papier peint	Papier peint + papier non séparable + matériau plâtreux blanc en vrac hétérogène non séparable + matériau gris hétérogène non séparable	96PAA0000P008	Mur D	DEGRADATION PARTIELLE	Amiante détecté (Chrysotile)	ZPSO

PIECE	ETAGE	ELEMENTS	DESCRIPTIF LABORATOIRE	Echantillon	REPERAGE	ETAT	RESULTAT	METHODE
Dégagement 1	R+1	Fibre de verre	Peinture non séparable + carton non séparable + toile fibreuse non séparable + matériau plâtreux blanc en faible quantité	96PAA0000P009	Mur B	DEGRADATION PARTIELLE	Amiante détecté (Chrysotile)	ZPSO
Dégagement 1	R+1	Fibre de verre	Peinture non séparable + carton non séparable + toile fibreuse non séparable + matériau plâtreux blanc en faible quantité	96PAA0000P009	Mur C	DEGRADATION PARTIELLE	Amiante détecté (Chrysotile)	ZPSO
Dégagement 1	R+1	Fibre de verre	Peinture non séparable + carton non séparable + toile fibreuse non séparable + matériau plâtreux blanc en faible quantité	96PAA0000P009	Mur E	DEGRADATION PARTIELLE	Amiante détecté (Chrysotile)	ZPSO
Dégagement 1	R+1	Fibre de verre	Peinture non séparable + carton non séparable + toile fibreuse non séparable + matériau plâtreux blanc en faible quantité	96PAA0000P009	Mur F	DEGRADATION PARTIELLE	Amiante détecté (Chrysotile)	ZPSO

PIECE	ETAGE	ELEMENTS	DESCRIPTIF LABORATOIRE	Echantillon	REPERAGE	ETAT	RESULTAT	METHODE
Dégagement 2	R+2	Fibre de verre	Peinture non séparable + carton non séparable + toile fibreuse non séparable + matériau plâtreux blanc en faible quantité	96PAA0000P009	Mur A	DEGRADATION PARTIELLE	Amiante détecté (Chrysotile)	ZPSO
Dégagement 2	R+2	Fibre de verre	Peinture non séparable + carton non séparable + toile fibreuse non séparable + matériau plâtreux blanc en faible quantité	96PAA0000P009	Mur B	DEGRADATION PARTIELLE	Amiante détecté (Chrysotile)	ZPSO
Dégagement 2	R+2	Fibre de verre	Peinture non séparable + carton non séparable + toile fibreuse non séparable + matériau plâtreux blanc en faible quantité	96PAA0000P009	Mur D	DEGRADATION PARTIELLE	Amiante détecté (Chrysotile)	ZPSO
Dégagement 2	R+2	Fibre de verre	Peinture non séparable + carton non séparable + toile fibreuse non séparable + matériau plâtreux blanc en faible quantité	96PAA0000P009	Mur E	DEGRADATION PARTIELLE	Amiante détecté (Chrysotile)	ZPSO

PIECE	ETAGE	ELEMENTS	DESCRIPTIF LABORATOIRE	Echantillon	REPERAGE	ETAT	RESULTAT	METHODE
Dégagement 2	R+2	Fibre de verre	Peinture non séparable + carton non séparable + toile fibreuse non séparable + matériau plâtreux blanc en faible quantité	96PAA0000P009	Mur F	DEGRADATION PARTIELLE	Amiante détecté (Chrysotile)	ZPSO
Entrée	Rez de chaussée	Fibre de verre	Peinture non séparable + carton non séparable + toile fibreuse non séparable + matériau plâtreux blanc en faible quantité	96PAA0000P009	Mur A	DEGRADATION PARTIELLE	Amiante détecté (Chrysotile)	ZPSO
Entrée	Rez de chaussée	Fibre de verre	Peinture non séparable + carton non séparable + toile fibreuse non séparable + matériau plâtreux blanc en faible quantité	96PAA0000P009	Mur B	DEGRADATION PARTIELLE	Amiante détecté (Chrysotile)	ZPSO
Entrée	Rez de chaussée	Fibre de verre	Peinture non séparable + carton non séparable + toile fibreuse non séparable + matériau plâtreux blanc en faible quantité	96PAA0000P009	Mur C	DEGRADATION PARTIELLE	Amiante détecté (Chrysotile)	ZPSO

PIECE	ETAGE	ELEMENTS	DESCRIPTIF LABORATOIRE	Echantillon	REPERAGE	ETAT	RESULTAT	METHODE
Séjour	Rez de chaussé e	Fibre de verre	Peinture non séparable + carton non séparable + toile fibreuse non séparable + matériau plâtreux blanc en faible quantité	96PAA0000P009	Mur A	DEGRADATION PARTIELLE	Amiante détecté (Chrysotile)	ZPSO
Séjour	Rez de chaussé e	Fibre de verre	Peinture non séparable + carton non séparable + toile fibreuse non séparable + matériau plâtreux blanc en faible quantité	96PAA0000P009	Mur B	DEGRADATION PARTIELLE	Amiante détecté (Chrysotile)	ZPSO
Séjour	Rez de chaussé e	Fibre de verre	Peinture non séparable + carton non séparable + toile fibreuse non séparable + matériau plâtreux blanc en faible quantité	96PAA0000P009	Mur D	DEGRADATION PARTIELLE	Amiante détecté (Chrysotile)	ZPSO
Séjour	Rez de chaussé e	Fibre de verre	Peinture non séparable + carton non séparable + toile fibreuse non séparable + matériau plâtreux blanc en faible quantité	96PAA0000P009	Mur G	DEGRADATION PARTIELLE	Amiante détecté (Chrysotile)	ZPSO

PIECE	ETAGE	ELEMENTS	DESCRIPTIF LABORATOIRE	Echantillon	REPERAGE	ETAT	RESULTAT	METHODE
Salle d'eau	R+1	Enduit / Peinture béton	Peinture en vrac non séparable + enduit plâtreux beige en vrac + matériau gris en faible quantité en vrac non séparable	96PAA0000PO10	Mur A	DEGRADATION PARTIELLE	Amiante détecté (Chrysotile)	ZPSO
Salle d'eau	R+1	Enduit / Peinture béton	Peinture en vrac non séparable + enduit plâtreux beige en vrac + matériau gris en faible quantité en vrac non séparable	96PAA0000PO10	Mur B	DEGRADATION PARTIELLE	Amiante détecté (Chrysotile)	ZPSO
Cuisine	Rez de chaussée	Enduit / Peinture béton	Peinture en vrac non séparable + enduit plâtreux beige en vrac + matériau gris en faible quantité en vrac non séparable	96PAA0000PO10	Mur A	DEGRADATION PARTIELLE	Amiante détecté (Chrysotile)	ZPSO
WC	Rez de chaussée	Enduit / Peinture béton	Peinture en vrac non séparable + enduit plâtreux beige en vrac + matériau gris en faible quantité en vrac non séparable	96PAA0000PO10	Mur B	DEGRADATION PARTIELLE	Amiante détecté (Chrysotile)	ZPSO

PIECE	ETAGE	ELEMENTS	DESCRIPTIF LABORATOIRE	Echantillon	REPERAGE	ETAT	RESULTAT	METHODE
WC	Rez de chaussée	Enduit / Peinture béton	Peinture en vrac non séparable + enduit plâtreux beige en vrac + matériau gris en faible quantité en vrac non séparable	96PAA0000P010	Mur C	DEGRADATION PARTIELLE	Amiante détecté (Chrysotile)	ZPSO
WC	Rez de chaussée	Enduit / Peinture béton	Peinture en vrac non séparable + enduit plâtreux beige en vrac + matériau gris en faible quantité en vrac non séparable	96PAA0000P010	Mur D	DEGRADATION PARTIELLE	Amiante détecté (Chrysotile)	ZPSO

JP : Jugement Personnel, ZPSO : Zone présentant des similitudes d'Ouvrage

LA LISTE DES MATERIAUX OU PRODUITS CONTENANT DE L'AMIANTE, APRES ANALYSE

PIECE	ETAGE	ELEMENTS	DESCRIPTIF LABORATOIRE	Echantillon	REPERAGE	ETAT	RESULTAT
Cuisine	Rez de chaussée	Revêtement souple	Colle polymère jaune non séparable + ragréage gris non séparable + colle grise + joint cassant gris non séparable	96PAA0000P002	Sol	DEGRADATION PARTIELLE	Fr2:Amiante détecté (Chrysotile)
Chambre 2	R+2	Enduit / Peinture béton	Peinture en faible quantité non séparable + matériau plâtreux blanc en faible quantité non séparable + enduit gris en vrac hétérogène	96PAA0000P003	Plafond	DEGRADATION PARTIELLE	Amiante détecté (Chrysotile)

PIECE	ETAGE	ELEMENTS	DESCRIPTIF LABORATOIRE	Echantillon	REPERAGE	ETAT	RESULTAT
Salle de bains	R+2	Fibre de verre	Peinture avec poussières non séparable + matériau plâtreux blanc en vrac + toile fibreuse blanche non séparable	96PAA0000P004	Plafond	DEGRADATION PARTIELLE	Amiante détecté (Chrysotile)
Chambre 3	R+2	Enduit / Peinture plaque de plâtre	Peinture non séparable + papier non séparable + enduit plâtreux blanc en vrac non séparable + toile fibreuse blanche non séparable + carton	96PAA0000P005	Plafond	DEGRADATION PARTIELLE	Amiante détecté (Chrysotile)
Chambre 2	R+1	Papier peint	Papier peint + papier non séparable + matériau plâtreux blanc en vrac hétérogène non séparable + matériau gris hétérogène non séparable	96PAA0000P008	Mur A	DEGRADATION PARTIELLE	Amiante détecté (Chrysotile)
Séjour	Rez de chaussée	Fibre de verre	Peinture non séparable + carton non séparable + toile fibreuse non séparable + matériau plâtreux blanc en faible quantité	96PAA0000P009	Mur C	DEGRADATION PARTIELLE	Amiante détecté (Chrysotile)
Cuisine	Rez de chaussée	Enduit / Peinture béton	Peinture en vrac non séparable + enduit plâtreux beige en vrac + matériau gris en faible quantité en vrac non séparable	96PAA0000P010	Mur D	DEGRADATION PARTIELLE	Amiante détecté (Chrysotile)

JP : Jugement Personnel, ZPSO : Zone présentant des similitudes d'Ouvrage

LA LISTE DES MATERIAUX SUSCEPTIBLES DE CONTENIR DE L'AMIANTE, MAIS N'EN CONTENANT PAS.

Rapport N° : 96PAA0000 29/07/2019

34/59

Version : 23/08/2019

PIECE	ETAGE	ELEMENTS	DESRIPTIF LABORATOIRE	Echantillon	REPERAGE	ETAT	RESULTAT	METHODE
Entrée	Rez de chaussée	Revêtement souple	Revêtement souple beige	96PAA0000P00 1	Sol	DEGRADATION PARTIELLE	Fr1:Amiante non détecté	RESULTAT ANALYSE
Entrée	Rez de chaussée	Revêtement souple	Colle polymère jaune non séparable + ragréage gris + colle bitumineuse noire en faible quantité non séparable + matériau beige en vrac non séparable	96PAA0000P00 1	Sol	DEGRADATION PARTIELLE	Fr2:Amiante non détecté	RESULTAT ANALYSE
Entrée	Rez de chaussée	Revêtement souple	Peinture non séparable + papier non séparable + carton non séparable + enduit plâtreux blanc en vrac	96PAA0000P00 1	Sol	DEGRADATION PARTIELLE	Amiante non détecté	RESULTAT ANALYSE
Entrée	R+1	Revêtement souple	Revêtement souple beige	96PAA0000P00 1	Sol	DEGRADATION PARTIELLE	Fr1:Amiante non détecté	ZPSO
Entrée	R+1	Revêtement souple	Colle polymère jaune non séparable + ragréage gris + colle bitumineuse noire en faible quantité non séparable + matériau beige en vrac non séparable	96PAA0000P00 1	Sol	DEGRADATION PARTIELLE	Fr2:Amiante non détecté	ZPSO

PIECE	ETAGE	ELEMENTS	DESCRIPTIF LABORATOIRE	Echantillon	REPERAGE	ETAT	RESULTAT	METHODE
Entrée	R+1	Revêtement souple	Peinture non séparable + papier non séparable + carton non séparable + enduit plâtreux blanc en vrac	96PAA0000P001	Sol	DEGRADATION PARTIELLE	Amiante non détecté	ZPSO
Entrée	R+2	Revêtement souple	Revêtement souple beige	96PAA0000P001	Sol	DEGRADATION PARTIELLE	Fr1:Amiante non détecté	ZPSO
Entrée	R+2	Revêtement souple	Colle polymère jaune non séparable + ragréage gris + colle bitumineuse noire en faible quantité non séparable + matériau beige en vrac non séparable	96PAA0000P001	Sol	DEGRADATION PARTIELLE	Fr2:Amiante non détecté	ZPSO
Entrée	R+2	Revêtement souple	Peinture non séparable + papier non séparable + carton non séparable + enduit plâtreux blanc en vrac	96PAA0000P001	Sol	DEGRADATION PARTIELLE	Amiante non détecté	ZPSO
Entrée	Rez de chaussée	Revêtement souple	Revêtement souple beige	96PAA0000P001	Sol	DEGRADATION PARTIELLE	Fr1:Amiante non détecté	ZPSO

PIECE	ETAGE	ELEMENTS	DESCRIPTIF LABORATOIRE	Echantillon	REPERAGE	ETAT	RESULTAT	METHODE
Entrée	Rez de chaussée	Revêtement souple	Colle polymère jaune non séparable + ragréage gris + colle bitumineuse noire en faible quantité non séparable + matériau beige en vrac non séparable	96PAA0000P00 1	Sol	DEGRADATION PARTIELLE	Fr2:Amiante non détecté	ZPSO
Entrée	Rez de chaussée	Revêtement souple	Peinture non séparable + papier non séparable + carton non séparable + enduit plâtreux blanc en vrac	96PAA0000P00 1	Sol	DEGRADATION PARTIELLE	Amiante non détecté	ZPSO
Cuisine	Rez de chaussée	Revêtement souple	Revêtement souple beige	96PAA0000P00 2	Sol	DEGRADATION PARTIELLE	Fr1:Amiante non détecté	RESULTAT ANALYSE
Cuisine	Rez de chaussée	Revêtement souple	Carrelage	96PAA0000P00 2	Sol	DEGRADATION PARTIELLE	Fr3:Amiante non détecté	RESULTAT ANALYSE
Cuisine	R+1	Revêtement souple	Revêtement souple beige	96PAA0000P00 2	Sol	DEGRADATION PARTIELLE	Fr1:Amiante non détecté	ZPSO
Cuisine	R+1	Revêtement souple	Carrelage	96PAA0000P00 2	Sol	DEGRADATION PARTIELLE	Fr3:Amiante non détecté	ZPSO
Cuisine	R+2	Revêtement souple	Revêtement souple beige	96PAA0000P00 2	Sol	DEGRADATION PARTIELLE	Fr1:Amiante non détecté	ZPSO
Cuisine	R+2	Revêtement souple	Carrelage	96PAA0000P00 2	Sol	DEGRADATION PARTIELLE	Fr3:Amiante non détecté	ZPSO
Cuisine	Rez de chaussée	Revêtement souple	Revêtement souple beige	96PAA0000P00 2	Sol	DEGRADATION PARTIELLE	Fr1:Amiante non détecté	ZPSO
Cuisine	Rez de chaussée	Revêtement souple	Carrelage	96PAA0000P00 2	Sol	DEGRADATION PARTIELLE	Fr3:Amiante non détecté	ZPSO

PIECE	ETAGE	ELEMENTS	DESCRIPTIF LABORATOIRE	Echantillon	REPERAGE	ETAT	RESULTAT	METHODE
Chambre 3	R+2	Enduit / Peinture plaque de plâtre	Peinture non séparable + carton non séparable + papier non séparable + matériau plâtreux blanc en vrac	96PAA0000P006	Mur C	DEGRADATION PARTIELLE	Amiante non détecté	RESULTAT ANALYSE
Chambre 3	R+1	Enduit / Peinture plaque de plâtre	Peinture non séparable + carton non séparable + papier non séparable + matériau plâtreux blanc en vrac	96PAA0000P006	Mur B	DEGRADATION PARTIELLE	Amiante non détecté	ZPSO
Chambre 3	R+2	Enduit / Peinture plaque de plâtre	Peinture non séparable + carton non séparable + papier non séparable + matériau plâtreux blanc en vrac	96PAA0000P006	Mur A	DEGRADATION PARTIELLE	Amiante non détecté	ZPSO
Chambre 3	R+2	Enduit / Peinture plaque de plâtre	Peinture non séparable + carton non séparable + papier non séparable + matériau plâtreux blanc en vrac	96PAA0000P006	Mur B	DEGRADATION PARTIELLE	Amiante non détecté	ZPSO
Chambre 3	Rez de chaussée	Enduit / Peinture plaque de plâtre	Peinture non séparable + carton non séparable + papier non séparable + matériau plâtreux blanc en vrac	96PAA0000P006	Mur A	DEGRADATION PARTIELLE	Amiante non détecté	ZPSO

PIECE	ETAGE	ELEMENTS	DESCRIPTIF LABORATOIRE	Echantillon	REPERAGE	ETAT	RESULTAT	METHODE
Chambre 3	Rez de chaussée	Enduit / Peinture plaque de plâtre	Peinture non séparable + carton non séparable + papier non séparable + matériau plâtreux blanc en vrac	96PAA0000P006	Mur B	DEGRADATION PARTIELLE	Amiante non détecté	ZPSO
Chambre 3	Rez de chaussée	Enduit / Peinture plaque de plâtre	Peinture non séparable + carton non séparable + papier non séparable + matériau plâtreux blanc en vrac	96PAA0000P006	Mur C	DEGRADATION PARTIELLE	Amiante non détecté	ZPSO
Chambre 3	Rez de chaussée	Enduit / Peinture plaque de plâtre	Peinture non séparable + carton non séparable + papier non séparable + matériau plâtreux blanc en vrac	96PAA0000P006	Mur D	DEGRADATION PARTIELLE	Amiante non détecté	ZPSO
Chambre 3	Rez de chaussée	Enduit / Peinture plaque de plâtre	Peinture non séparable + carton non séparable + papier non séparable + matériau plâtreux blanc en vrac	96PAA0000P006	Mur E	DEGRADATION PARTIELLE	Amiante non détecté	ZPSO
Chambre 3	Rez de chaussée	Enduit / Peinture plaque de plâtre	Peinture non séparable + carton non séparable + papier non séparable + matériau plâtreux blanc en vrac	96PAA0000P006	Mur F	DEGRADATION PARTIELLE	Amiante non détecté	ZPSO

PIECE	ETAGE	ELEMENTS	DESCRIPTIF LABORATOIRE	Echantillon	REPERAGE	ETAT	RESULTAT	METHODE
Salle de bains	R+2	Enduit / Peinture	Peinture non séparable + papier non séparable + carton non séparable + enduit plâtreux blanc en vrac	96PAA0000P007	Mur A	DEGRADATION PARTIELLE	Amiante non détecté	RESULTAT ANALYSE
Salle de bains	R+1	Enduit / Peinture	Peinture non séparable + papier non séparable + carton non séparable + enduit plâtreux blanc en vrac	96PAA0000P007	Mur A	DEGRADATION PARTIELLE	Amiante non détecté	ZPSO
Salle de bains	R+1	Enduit / Peinture	Peinture non séparable + papier non séparable + carton non séparable + enduit plâtreux blanc en vrac	96PAA0000P007	Mur B	DEGRADATION PARTIELLE	Amiante non détecté	ZPSO
Salle de bains	R+1	Enduit / Peinture	Peinture non séparable + papier non séparable + carton non séparable + enduit plâtreux blanc en vrac	96PAA0000P007	Mur C	DEGRADATION PARTIELLE	Amiante non détecté	ZPSO
Salle de bains	R+1	Enduit / Peinture	Peinture non séparable + papier non séparable + carton non séparable + enduit plâtreux blanc en vrac	96PAA0000P007	Mur D	DEGRADATION PARTIELLE	Amiante non détecté	ZPSO

PIECE	ETAGE	ELEMENTS	DESRIPTIF LABORATOIRE	Echantillon	REPERAGE	ETAT	RESULTAT	METHODE
Salle de bains	R+2	Enduit / Peinture	Peinture non séparable + papier non séparable + carton non séparable + enduit plâtreux blanc en vrac	96PAA0000P007	Mur A	DEGRADATION PARTIELLE	Amiante non détecté	ZPSO
Salle de bains	R+2	Enduit / Peinture	Peinture non séparable + papier non séparable + carton non séparable + enduit plâtreux blanc en vrac	96PAA0000P007	Mur C	DEGRADATION PARTIELLE	Amiante non détecté	ZPSO

JP : Jugement Personnel, ZPSO : Zone présentant des similitudes d'Ouvrage

ANNEXE 1 – PHOTOS DES ELEMENTS AMIANTES ET/OU NON AMIANTES

PRELEVEMENT : 96PAA0000P001			
NOM DU CLIENT	NUMERO DU DOSSIER	PIECE OU LOCAL	
OPH77	96PAA0000 29/07/2019	Entrée (Rez de chaussée)	
ELEMENT	DESCRIPTIF DU LABORATOIRE	DATE DE PRELEVEMENT	NOM DE L'OPERATEUR
Revêtement souple	Revêtement souple beige	29/07/2019	TAVARES Serge
LOCALISATION		RESULTAT	
Sol		AmianteNonDetecte	

EMPLACEMENT



PRELEVEMENT : 96PAA0000P001			
NOM DU CLIENT	NUMERO DU DOSSIER	PIECE OU LOCAL	
OPH77	96PAA0000 29/07/2019	Entrée (Rez de chaussée)	
ELEMENT	DESCRIPTIF DU LABORATOIRE	DATE DE PRELEVEMENT	NOM DE L'OPERATEUR
Revêtement souple	Colle polymère jaune non séparable + ragréage gris + colle bitumineuse noire en faible quantité non séparable + matériau beige en vrac non séparable	29/07/2019	TAVARES Serge
LOCALISATION		RESULTAT	
Sol		AmianteNonDetecte	

EMPLACEMENT



PRELEVEMENT : 96PAA0000P001			
NOM DU CLIENT	NUMERO DU DOSSIER		PIECE OU LOCAL
OPH77	96PAA0000 29/07/2019		Entrée (Rez de chaussée)
ELEMENT	DESCRIPTIF DU LABORATOIRE	DATE DE PRELEVEMENT	NOM DE L'OPERATEUR
Revêtement souple	Peinture non séparable + papier non séparable + carton non séparable + enduit plâtreux blanc en vrac	29/07/2019	TAVARES Serge
LOCALISATION		RESULTAT	
Sol		AmianteNonDetecte	

EMPLACEMENT



PRELEVEMENT : 96PAA0000P002			
NOM DU CLIENT	NUMERO DU DOSSIER		PIECE OU LOCAL
OPH77	96PAA0000 29/07/2019		Cuisine (Rez de chaussée)
ELEMENT	DESCRIPTIF DU LABORATOIRE	DATE DE PRELEVEMENT	NOM DE L'OPERATEUR
Revêtement souple	Revêtement souple beige	29/07/2019	TAVARES Serge
LOCALISATION		RESULTAT	
Sol		AmianteNonDetecte	

EMPLACEMENT



PRELEVEMENT : 96PAA0000P002			
NOM DU CLIENT	NUMERO DU DOSSIER	PIECE OU LOCAL	
OPH77	96PAA0000 29/07/2019	Cuisine (Rez de chaussée)	
ELEMENT	DESCRIPTIF DU LABORATOIRE	DATE DE PRELEVEMENT	NOM DE L'OPERATEUR
Revêtement souple	Colle polymère jaune non séparable + ragréage gris non séparable + colle grise + joint cassant gris non séparable	29/07/2019	TAVARES Serge
LOCALISATION		RESULTAT	
Sol		AmianteDetecte	

EMPLACEMENT

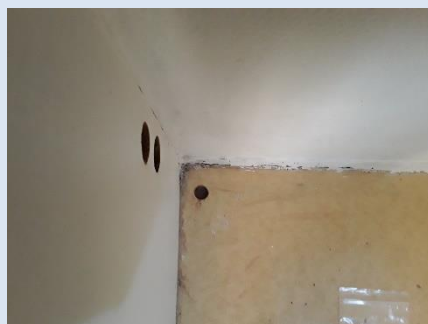

PRELEVEMENT : 96PAA0000P002			
NOM DU CLIENT	NUMERO DU DOSSIER	PIECE OU LOCAL	
OPH77	96PAA0000 29/07/2019	Cuisine (Rez de chaussée)	
ELEMENT	DESCRIPTIF DU LABORATOIRE	DATE DE PRELEVEMENT	NOM DE L'OPERATEUR
Revêtement souple	Carrelage	29/07/2019	TAVARES Serge
LOCALISATION		RESULTAT	
Sol		AmianteNonDetecte	

EMPLACEMENT

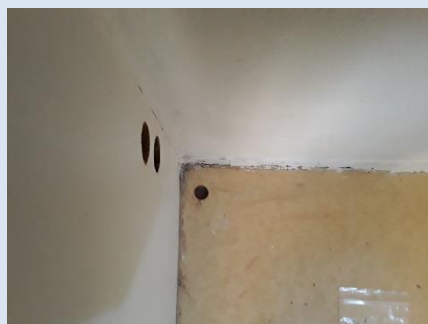

PRELEVEMENT : 96PAA0000P003			
NOM DU CLIENT	NUMERO DU DOSSIER	PIECE OU LOCAL	
OPH77	96PAA0000 29/07/2019	Chambre 2 (R+2)	
ELEMENT	DESCRIPTIF DU LABORATOIRE	DATE DE PRELEVEMENT	NOM DE L'OPERATEUR
Enduit / Peinture béton	Peinture en faible quantité non séparable + matériau plâtreux blanc en faible quantité non séparable + enduit gris en vrac hétérogène	29/07/2019	TAVARES Serge
LOCALISATION		RESULTAT	
Plafond		AmianteDetecte	

EMPLACEMENT



PRELEVEMENT : 96PAA0000P004			
NOM DU CLIENT	NUMERO DU DOSSIER	PIECE OU LOCAL	
OPH77	96PAA0000 29/07/2019	Salle de bains (R+2)	
ELEMENT	DESCRIPTIF DU LABORATOIRE	DATE DE PRELEVEMENT	NOM DE L'OPERATEUR
Fibre de verre	Peinture avec poussières non séparable + matériau plâtreux blanc en vrac + toile fibreuse blanche non séparable	29/07/2019	TAVARES Serge
LOCALISATION		RESULTAT	
Plafond		AmianteDetecte	

EMPLACEMENT

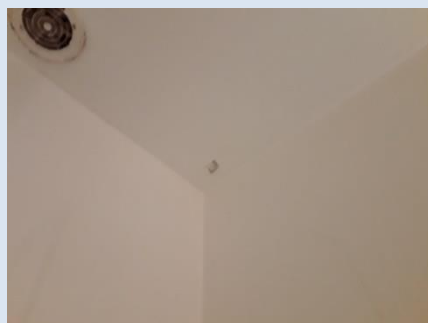

PRELEVEMENT : 96PAA0000P005			
NOM DU CLIENT	NUMERO DU DOSSIER	PIECE OU LOCAL	
OPH77	96PAA0000 29/07/2019	Chambre 3 (R+2)	
ELEMENT	DESCRIPTIF DU LABORATOIRE	DATE DE PRELEVEMENT	NOM DE L'OPERATEUR
Enduit / Peinture plaque de plâtre	Peinture non séparable + papier non séparable + enduit plâtreux blanc en vrac non séparable + toile fibreuse blanche non séparable + carton	29/07/2019	TAVARES Serge
LOCALISATION		RESULTAT	
Plafond		AmianteDetecte	

EMPLACEMENT

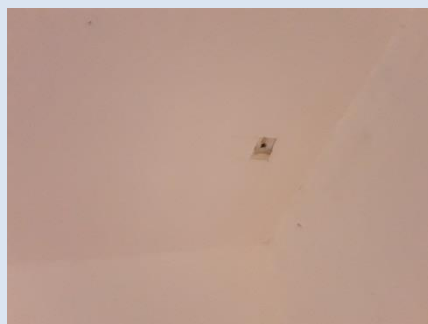

PRELEVEMENT : 96PAA0000P006			
NOM DU CLIENT	NUMERO DU DOSSIER	PIECE OU LOCAL	
OPH77	96PAA0000 29/07/2019	Chambre 3 (R+2)	
ELEMENT	DESCRIPTIF DU LABORATOIRE	DATE DE PRELEVEMENT	NOM DE L'OPERATEUR
Enduit / Peinture plaque de plâtre	Peinture non séparable + carton non séparable + papier non séparable + matériau plâtreux blanc en vrac	29/07/2019	TAVARES Serge
LOCALISATION		RESULTAT	
Mur C		AmianteNonDetecte	

EMPLACEMENT



PRELEVEMENT : 96PAA0000P007			
NOM DU CLIENT	NUMERO DU DOSSIER	PIECE OU LOCAL	
OPH77	96PAA0000 29/07/2019	Salle de bains (R+2)	
ELEMENT	DESCRIPTIF DU LABORATOIRE	DATE DE PRELEVEMENT	NOM DE L'OPERATEUR
Enduit / Peinture	Peinture non séparable + papier non séparable + carton non séparable + enduit plâtreux blanc en vrac	29/07/2019	TAVARES Serge
LOCALISATION		RESULTAT	
Mur A		AmianteNonDetecte	

EMPLACEMENT



PRELEVEMENT : 96PAA0000P008			
NOM DU CLIENT	NUMERO DU DOSSIER	PIECE OU LOCAL	
OPH77	96PAA0000 29/07/2019	Chambre 2 (R+1)	
ELEMENT	DESCRIPTIF DU LABORATOIRE	DATE DE PRELEVEMENT	NOM DE L'OPERATEUR
Papier peint	Papier peint + papier non séparable + matériau plâtreux blanc en vrac hétérogène non séparable + matériau gris hétérogène non séparable	29/07/2019	TAVARES Serge
LOCALISATION		RESULTAT	
Mur A		AmianteDetecte	

EMPLACEMENT



PRELEVEMENT : 96PAA0000P009			
NOM DU CLIENT	NUMERO DU DOSSIER		PIECE OU LOCAL
OPH77	96PAA0000 29/07/2019		Séjour (Rez de chaussée)
ELEMENT	DESCRIPTIF DU LABORATOIRE	DATE DE PRELEVEMENT	NOM DE L'OPERATEUR
Fibre de verre	Peinture non séparable + carton non séparable + toile fibreuse non séparable + matériau plâtreux blanc en faible quantité	29/07/2019	TAVARES Serge
LOCALISATION		RESULTAT	
Mur C		AmianteDetecte	

EMPLACEMENT



PRELEVEMENT : 96PAA0000P010			
NOM DU CLIENT	NUMERO DU DOSSIER		PIECE OU LOCAL
OPH77	96PAA0000 29/07/2019		Cuisine (Rez de chaussée)
ELEMENT	DESCRIPTIF DU LABORATOIRE	DATE DE PRELEVEMENT	NOM DE L'OPERATEUR
Enduit / Peinture béton	Peinture en vrac non séparable + enduit plâtreux beige en vrac + matériau gris en faible quantité en vrac non séparable	29/07/2019	TAVARES Serge
LOCALISATION		RESULTAT	
Mur D		AmianteDetecte	

EMPLACEMENT



ANNEXE 3 – PROCES VERBAUX D'ANALYSES



Parc Edonia - Bât. R - Rue de la Terre Adèle - CS n° 66862
35768 SAINT-GREGOIRE CEDEX
Tel : 02.99.35.41.41
Fax : 02.99.35.41.42
www.itga.fr

Accréditation n° I-5967



Liste des sites et portées disponibles sur www.cofrac.fr

L'accréditation du COFRAC atteste de la compétence des laboratoires pour les seuls essais couverts par l'accréditation qui sont identifiés par le symbole :

RAPPORT SYNTHÉTIQUE D'ANALYSE NUMÉRO IT0719-72839 EN DATE DU 07/08/2019 RECHERCHE ET IDENTIFICATION D'AMIANTE SUR PRELEVEMENT(S) DE MATERIAU(X)

*Ce rapport ne concerne que les échantillons soumis à l'analyse tels qu'ils ont été reçus au laboratoire.
Les informations fournies par le client sont simplement retranscrites et identifiées comme telles.*

Client : AGENCE EHI IDF (COMPTE MATERIAUX) EXPERT HABITAT & INDUSTRIE INGENIERIE 2 rue Traversière 78580 LES ALLUETS LE ROI	Réf. Commande ITGA : IT0719-72839 Réf. Commande Client : 96PAA0000-02
--	--

Prélèvement(s) : Reçu au laboratoire le : 02/08/2019

Préparation(s) : Effectuée de façon à être représentative de l'échantillon

- ou
- Pour une analyse au Microscope Optique à Lumière Polarisée (MOLP) : Prélèvement et montage adapté sur lame de microscopie
 - Pour une analyse au Microscopie Electronique à Transmission Analytique (META) en fonction de la nature de la prise d'essai :
 - (1) - Broyage en milieu aqueux et récupération des particules sur grilles de microscopie (méthode interne : IT085)
 - (2) - Attaque chimique, broyage et récupération des particules sur grilles de microscopie (méthode interne : IT286)

- Technique(s) : - Microscopie Optique à Lumière Polarisée (guide HSG 248 - Appendice 2) : Morphologie et critères optiques
- Analytique(s) : La détection de fibres d'amiante optiquement observables est garantie si la teneur est supérieure ou égale à 0,1 % en masse.
- ou
- Microscopie Electronique à Transmission Analytique (parties pertinentes de la norme NF X 43-050) : Morphologie, EDX et diffraction électronique
- La détection de fibres d'amiante est garantie si la teneur est supérieure ou égale à 0,1 % en masse.

Résultat(s) :

Fraction analysée	Technique analytique (Méthode de préparation)	Nombre de préparations	Date d'analyse	Résultat / Variété d'amiante
Réf dossier client : 96PAA0000-02 - 174 AV GASTON BERTIER 77120 COULOMMIERS		Réf échantillon ITGA : IT071908-5726		
Réf échantillon client : 96PAA0000P001 / LOGEMENTS COLLECTIFS - - - / Entrée Enduit Peinture		Description ITGA : Peinture / Papier / Carton / Enduit plâtreux blanc en vrac		
* Peinture non séparable + papier non séparable + carton non séparable + enduit plâtreux blanc en vrac	META (1)	1	06/08/2019	Amiante non détecté / -
Réf dossier client : 96PAA0000-02 - 174 AV GASTON BERTIER 77120 COULOMMIERS		Réf échantillon ITGA : IT071908-5727		
Réf échantillon client : 96PAA0000P002 / LOGEMENTS COLLECTIFS - - - / Cuisine Sol Revêtement souple		Description ITGA : Revêtement souple beige / Colle polymère jaune / Ragréage gris / Carrelage / Colle grise / Joint cassant gris		
* Revêtement souple beige	META (1)	1	06/08/2019	Amiante non détecté / -
* Colle polymère jaune non séparable + ragréage gris non séparable + colle grise + joint cassant gris non séparable	META (1)	1	07/08/2019	Présence de fibres d'amiante / Chrysotile
* Carrelage	META (1)	3	07/08/2019	Amiante non détecté / -

La reproduction de ce rapport n'est autorisée que sous sa forme intégrale ; ce rapport ne doit pas être reproduit partiellement sans l'approbation du laboratoire.

Sauf demande particulière et écrite du client, les échantillons sont conservés pendant 6 mois et les rapports pendant 2 ans.

DTA 164-01 rev 07

Page 1/3

RAPPORT SYNTHÉTIQUE D'ANALYSE NUMÉRO IT0719-72839 EN DATE DU 07/08/2019
RECHERCHE ET IDENTIFICATION D'AMIANTE SUR PRELEVEMENT(S) DE MATERIAU(X)

Fraction analysée	Technique analytique (Méthode de préparation)	Nombre de préparations	Date d'analyse	Résultat / Variété d'amiante
Réf dossier client : 96PAA0000-02 - 174 AV GASTON BERTIER 77120 COULOMMIERS Réf échantillon client : 96PAA0000P003 / LOGEMENTS COLLECTIFS - - - / Chambre 2 Plafond Enduit Peinture béton			Réf échantillon ITGA : IT071908-5728 Description ITGA : Peinture en faible quantité / Matériau plâtreux blanc en faible quantité / Enduit gris en vrac hétérogène	
* Peinture en faible quantité non séparable + matériau plâtreux blanc en faible quantité non séparable + enduit gris en vrac hétérogène	META (1)	3	06/08/2019	Présence de fibres d'amiante / Chrysotile
Réf dossier client : 96PAA0000-02 - 174 AV GASTON BERTIER 77120 COULOMMIERS Réf échantillon client : 96PAA0000P004 / LOGEMENTS COLLECTIFS - - - / Salle de bains Plafond Fibre de verre			Réf échantillon ITGA : IT071908-5729 Description ITGA : Peinture avec poussières / Matériau plâtreux blanc en vrac / Toile fibreuse blanche	
* Peinture avec poussières non séparable + matériau plâtreux blanc en vrac + toile fibreuse blanche non séparable	META (1)	1	06/08/2019	Présence de fibres d'amiante / Chrysotile
Réf dossier client : 96PAA0000-02 - 174 AV GASTON BERTIER 77120 COULOMMIERS Réf échantillon client : 96PAA0000P005 / LOGEMENTS COLLECTIFS - - - / Chambre 3 Plafond Enduit Peinture plaque de plâtre			Réf échantillon ITGA : IT071908-5730 Description ITGA : Peinture / Papier / Enduit plâtreux blanc en vrac / Toile fibreuse blanche / Carton	
* Peinture non séparable + papier non séparable + enduit plâtreux blanc en vrac non séparable + toile fibreuse blanche non séparable + carton	META (1)	1	06/08/2019	Présence de fibres d'amiante / Chrysotile
Réf dossier client : 96PAA0000-02 - 174 AV GASTON BERTIER 77120 COULOMMIERS Réf échantillon client : 96PAA0000P006 / LOGEMENTS COLLECTIFS - - - / Chambre 3 Mar C Enduit Peinture plaque de plâtre			Réf échantillon ITGA : IT071908-5731 Description ITGA : Peinture / Carton / Papier / Matériau plâtreux blanc en vrac	
* Peinture non séparable + carton non séparable + papier non séparable + matériau plâtreux blanc en vrac	META (1)	2	07/08/2019	Amiante non détecté / -
Réf dossier client : 96PAA0000-02 - 174 AV GASTON BERTIER 77120 COULOMMIERS Réf échantillon client : 96PAA0000P007 / LOGEMENTS COLLECTIFS - - - / Salle de bains Mar A Enduit Peinture			Réf échantillon ITGA : IT071908-5732 Description ITGA : Peinture / Papier / Carton / Enduit plâtreux blanc en vrac	
* Peinture non séparable + papier non séparable + carton non séparable + enduit plâtreux blanc en vrac	META (1)	2	07/08/2019	Amiante non détecté / -
Réf dossier client : 96PAA0000-02 - 174 AV GASTON BERTIER 77120 COULOMMIERS Réf échantillon client : 96PAA0000P008 / LOGEMENTS COLLECTIFS - - - / Chambre 2 Mur A Papier peint			Réf échantillon ITGA : IT071908-5733 Description ITGA : Papier peint / Papier / Matériau plâtreux blanc en vrac hétérogène / Matériau gris hétérogène	
* Papier peint + papier non séparable + matériau plâtreux blanc en vrac hétérogène non séparable + matériau gris hétérogène non séparable	META (1)	1	06/08/2019	Présence de fibres d'amiante / Chrysotile

La reproduction de ce rapport n'est autorisée que sous sa forme intégrale ; ce rapport ne doit pas être reproduit partiellement sans l'approbation du

laboratoire

Sauf demande particulière et écrite du client, les échantillons sont conservés pendant 6 mois et les rapports pendant 2 ans.

DTA 164-01 rev 07

Page 2/3

RAPPORT SYNTHÉTIQUE D'ANALYSE NUMÉRO IT0719-72839 EN DATE DU 07/08/2019
RECHERCHE ET IDENTIFICATION D'AMIANTE SUR PRELEVEMENT(S) DE MATERIAU(X)

Fraction analysée	Technique analytique (Méthode de préparation)	Nombre de préparations	Date d'analyse	Résultat / Variété d'amiante
Réf dossier client : 96PAA0000-02 - 174 AV GASTON BERTIER 77120 COULOMMIERS				Réf échantillon ITGA : IT071908-5734
Réf échantillon client : 96PAA0000P009 / LOGEMENTS COLLECTIFS - - - / Séjour Mur C Fibre de verre				Description ITGA : Peinture / Carton / Toile fibreuse / Matériau plâtreux blanc en faible quantité
* Peinture non séparable + carton non séparable + toile fibreuse non séparable + matériau plâtreux blanc en faible quantité	META (1)	1	06/08/2019	Présence de fibres d'amiante / Chrysotile
Réf dossier client : 96PAA0000-02 - 174 AV GASTON BERTIER 77120 COULOMMIERS				Réf échantillon ITGA : IT071908-5735
Réf échantillon client : 96PAA0000P010 / LOGEMENTS COLLECTIFS - - - / Cuisine Mur D Enduit Peinture béton				Description ITGA : Peinture en vrac / Enduit plâtreux beige en vrac / Matériau gris en faible quantité en vrac
* Peinture en vrac non séparable + enduit plâtreux beige en vrac + matériau gris en faible quantité en vrac non séparable	META (1)	1	06/08/2019	Présence de fibres d'amiante / Chrysotile

Validé par : Céline BLIN - Analyste MET





Parc Edonia - Bât. R - Rue de la Terre Adèle - CS n° 66862
35768 SAINT-GREGOIRE CEDEX
Tel : 02.99.35.41.41
Fax : 02.99.35.41.42
www.itga.fr

Accréditation n° 1-5967



Liste des sites et portées
disponibles sur www.cofrac.fr

L'accréditation du COFRAC atteste de la compétence des laboratoires pour les seuls essais couverts par l'accréditation qui sont identifiés par le symbole :

RAPPORT SYNTHÉTIQUE D'ANALYSE NUMÉRO IT0719-73076 EN DATE DU 06/08/2019
RECHERCHE ET IDENTIFICATION D'AMIANTE SUR PRELEVEMENT(S) DE MATERIAU(X)

*Ce rapport ne concerne que les échantillons soumis à l'analyse tels qu'ils ont été reçus au laboratoire.
Les informations fournies par le client sont simplement retranscrites et identifiées comme telles.*

Client : AGENCE EHI IDF (COMPTE MATERIAUX) EXPERT HABITAT & INDUSTRIE INGENIERIE 2 rue Traversière 78580 LES ALLUETS LE ROI	Réf. Commande ITGA : IT0719-73076 Réf. Commande Client : 96PAA0000-03
--	--

Prélèvement(s) : Reçu au laboratoire le : 05/08/2019

Préparation(s) : Effectuée de façon à être représentative de l'échantillon

- ou
- Pour une analyse au Microscope Optique à Lumière Polarisée (MOLP): Prélèvement et montage adapté sur lame de microscopie
 - Pour une analyse au Microscope Electronique à Transmission Analytique (META) en fonction de la nature de la prise d'essai:
 - (1)- Broyage en milieu aqueux et récupération des particules sur grilles de microscopie (méthode interne : IT085)
 - (2)- Attaque chimique, broyage et récupération des particules sur grilles de microscopie (méthode interne : IT286)

Technique(s) : - Microscopie Optique à Lumière Polarisée (guide HSG 248 - Appendice 2): Morphologie et critères optiques

Analytiques(s) : La détection de fibres d'amiante optiquement observables est garantie si la teneur est supérieure ou égale à 0,1 % en masse.
ou - Microscopie Electronique à Transmission Analytique (parties pertinentes de la norme NF X 43-050): Morphologie, EDX et diffraction électronique

La détection de fibres d'amiante est garantie si la teneur est supérieure ou égale à 0,1 % en masse.

Résultat(s) :

Fraction analysée	Technique analytique (Méthode de préparation)	Nombre de préparations	Date d'analyse	Résultat / Variété d'amiante
Réf dossier client : 96PAA0000-03 - 174 AV GASTON BERTIER 77120 COULOMMIERS				Réf échantillon ITGA : IT071908-5724
Réf échantillon client : 96PAA0000P001 / LOGEMENTS COLLECTIFS - - - / Entrée Sol Revêtement souple				Description ITGA : Revêtement souple beige / Colle polymère jaune / Ragrage gris / Colle bitumeuse noire en faible quantité / Matériau beige en vrac
* Revêtement souple beige	META (1)	1	06/08/2019	Amiante non détecté / -
* Colle polymère jaune non séparable + ragrage gris + colle bitumeuse noire en faible quantité non séparable + matériau beige en vrac non séparable	META (1)	1	06/08/2019	Amiante non détecté / -

Validé par : Erwan BELLEC - Analyste

La reproduction de ce rapport n'est autorisée que sous sa forme intégrale ; ce rapport ne doit pas être reproduit partiellement sans l'approbation du laboratoire.

Sauf demande particulière et écrite du client, les échantillons sont conservés pendant 6 mois et les rapports pendant 2 ans.

DTA 164-01 rev 07

Page 1/1

ATTESTATION(S)



Votre attestation Responsabilité Civile

AXA France IARD dont le siège social se situe 313, Terrasses de l'Arche 92727 Nanterre Cedex atteste que :

EXPERT HABITAT & INDUSTRIE INGENIERIE
21 ROUTE D ALBERT
62450 AVESNES LES BAPAUME

Est titulaire du contrat d'assurance n° 10158549604 ayant pris effet le 01/03/2018.
 Ce contrat garantit les conséquences pécuniaires de la Responsabilité civile pouvant lui incomber du fait de l'exercice des activités de **DIAGNOSTICS TECHNIQUES IMMOBILIERS** suivantes :

<p>ETAT MENTIONNANT LA PRESENCE OU L'ABSENCE DE MATERIAUX CONTENANT DE L'AMIANTE DIAGNOSTIC TECHNIQUE AMIANTE DIAGNOSTIC AMIANTE PARTIES PRIVATIVES CONTROLE PERIODIQUE (AMIANTE) CONTROLE VISUEL APRES TRAVAUX (PLOMB - AMIANTE) REPERAGE AMIANTE AVANT/ APRES TRAVAUX ET DEMOLITION REPERAGE AMIANTE ET D'HAP SUR SURFACE BITUMEE ET ENROBES DIAGNOSTIC PLOMB DANS L'EAU CONSTAT DES RISQUES D'EXPOSITION AU PLOMB (CREP) DIAGNOSTIC DE RISQUE D'INTOXICATION AU PLOMB DANS LES PEINTURES (DRIPP) RECHERCHE DE PLOMB AVANT TRAVAUX / DEMOLITION ETAT RELATIF A LA PRESENCE DE TERMITES ETAT PARASITAIRE (MERULES, VRILLETES, LYCTUS) INFORMATION SUR LA PRESENCE DE RISQUE DE MERULE (LOI ALUR) MESURAGE LOI CARREZ ET LOI BOUTIN CALCULS DES MILLIEMES -TANTIEMES DE COPROPRIETE ET REALISATION DE PLANS ASSOCIES SELON LES TEXTES SUIVANTS : LOI 65-557 DU 10 JUILLET 1965, DECRET 67-223 DU 17 MARS 1967, DECRET 2004- 479 du 27 mai 2004 ET SUIVANTS FIXANT LE STATUT DE LA COPROPRIETE DES IMMEUBLES BATIS. ETAT DE L'INSTALLATION INTERIEURE DE GAZ ETAT DES RISQUES NATURELS, MINIERES ET TECHNOLOGIQUES (ENRNM) DIAGNOSTIC DE PERFORMANCE ENERGETIQUE DPE INDIVIDUEL POUR MAISONS INDIVIDUELLES, APPARTEMENTS ET LOTS TERTIAIRES AFFECTES A DES IMMEUBLES A USAGE PRINCIPAL D'HABITATION, AINSI QUE LES ATTESTATIONS DE PRISE EN COMPTE DE LA REGLEMENTATION THERMIQUE.</p>	<p>ETAT DES LIEUX LOCATIFS DIAGNOSTIC DE SECURITE PISCINE CERTIFICAT DE DECENCE ET CERTIFICAT DE TRAVAUX DE REHABILITATION DIAGNOSTIC POUR OBTENTION DE PRET A TAUX ZERO INFILTROMETRIE-MESURES DE PERMEABILITE DU BATIMENT ET DES RESEAUX AERAIQUES THERMOGRAPHIE INFRAROUGE DIAGNOSTIC RADON : UNIQUEMENT POUR MAISONS INDIVIDUELLES ET IMMEUBLES D'HABITATION, A L'EXCLUSION DES ERP. DIAGNOSTIC DANS LE CADRE DE LA LOI SRU AVANT MISE EN COPROPRIETE DIAGNOSTIC DECHETS DE CHANTIER - ARTICLES R 111-43 A R 111-49 DU CODE DE LA CONSTRUCTION ET DE L'HABITATION DOCUMENT UNIQUE D'EVALUATION DES RISQUES COPROPRIETE - Articles L 230-2, III, R 230-1 DU CODE DU TRAVAIL DIAGNOSTIC TECHNIQUE GLOBAL (DTG) POUR LES COPROPRIETES - LOI N° 2014-366 POUR L'ACCES AU LOGEMENT ET UN URBANISME RENOVE « ALUR », A L'EXCLUSION DE MISSIONS RELEVANT D'UN PROFESSIONNEL DE LA VENTE OU DE LA LOCATION DE BIENS IMMOBILIERS. DIAGNOSTIC ACCESSIBILITE HANDICAPES EXPERTISE EN VALEUR VENALE ET LOCATIVE (SOUS RESERVE D'OBTENTION DE FORMATION) ETAT DESCRIPTIF DE DIVISION CENTRE DE FORMATION MESURES D'EMPOUSSIEREMENT AMIANTE AVEC STRATEGIE D'ECHANTILLONAGE DIAGNOSTIC QUALITE DE L'AIR INTERIEUR VERIFICATION PERIODIQUE ET INITIALE DES INSTALLATIONS ELECTRIQUES</p>
--	---

La garantie Responsabilité civile professionnelle s'exerce à concurrence de 5.000.000 € par sinistre et par année d'assurance.

La présente attestation est valable du 1^{er} JANVIER 2019 au 31 DECEMBRE 2019 et ne peut engager l'assureur au-delà des limites et conditions du contrat auquel elle se réfère.

Ce contrat permet à l'assuré de satisfaire à l'obligation d'assurance de responsabilité civile professionnelle résultant des dispositions de l'article R271-2 du Code de la Construction et de l'Habitation (décret n° 2006-1114 du 5 septembre 2006 relatif aux diagnostics techniques immobiliers) pour l'établissement des documents visés à l'article L271-4 dudit Code.

L'assuré doit être titulaire d'une certification de compétence en cours de validité délivrée par un organisme accrédité dans le domaine de la construction ou employer des salariés ou être constituée de personnes physiques qui disposent de ladite certification de compétence en cours de validité pour l'établissement des documents visés aux articles L271-4 et L134-1 du code de la Construction et de l'Habitation.
 A défaut la garantie n'est pas acquise.

Le présent document, établi par AXA, est valable jusqu'au 31 DECEMBRE 2019 sous réserve du paiement des cotisations. Il a pour objet d'attester l'existence d'un contrat. Il ne constitue toutefois pas une présomption d'application des garanties et ne peut engager AXA au-delà des clauses, conditions et limites du contrat auquel il se réfère. Les exceptions de garantie opposables au souscripteur le sont également aux bénéficiaires de l'indemnité (résiliation, nullité, règle proportionnelle, exclusions, déchéances, ...).

Toute adjonction autre que le cachet et la signature du représentant de la Société est réputée non écrite.

Fait à Pessac, le 26/11/2018
 Pour la compagnie



PLANCHE DE REPÉRAGE	Zone : Rez de chaussée	Vue de dessus
Auteur : TAVARES Serge	Bien : 96PAA0000 - 174 AV GASTON BERTIER 77120 COULOMMIERS	Chaque support/équipement identifié a fait l'objet d'un sondage par le technicien



PLANCHE DE REPÉRAGE	Zone : R+1	Vue de dessus
Auteur : TAVARES Serge	Bien : 96PAA0000 - 174 AV GASTON BERTIER 77120 COULOMMIERS	Chaque support/équipement identifié a fait l'objet d'un sondage par le technicien



96PAA0000P008

PLANCHE DE REPÉRAGE	Zone : R+2	Vue de dessus
Auteur : TAVARES Serge	Bien : 96PAA0000 - 174 AV GASTON BERTIER 77120 COULOMMIERS	Chaque support/équipement identifié a fait l'objet d'un sondage par le technicien

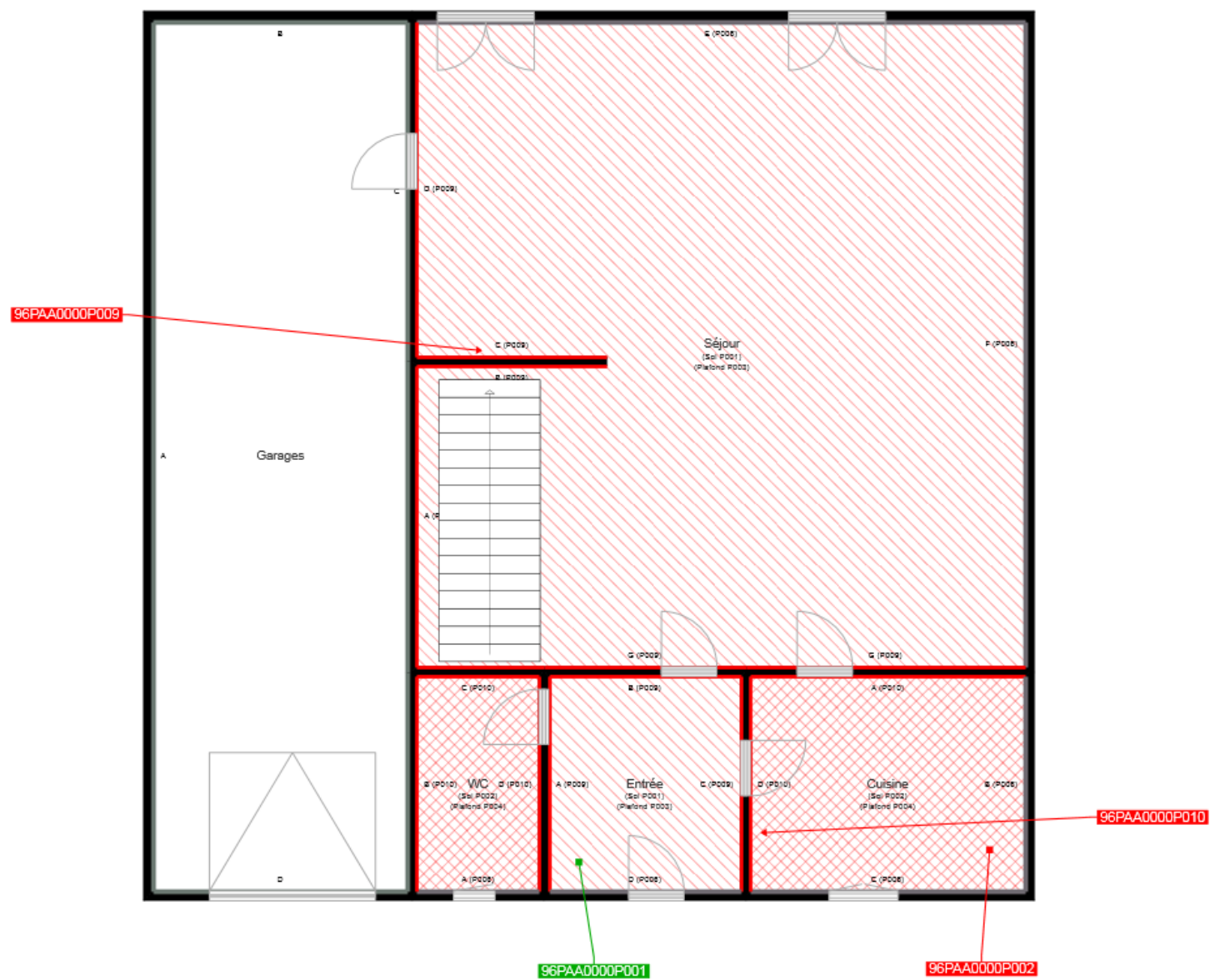
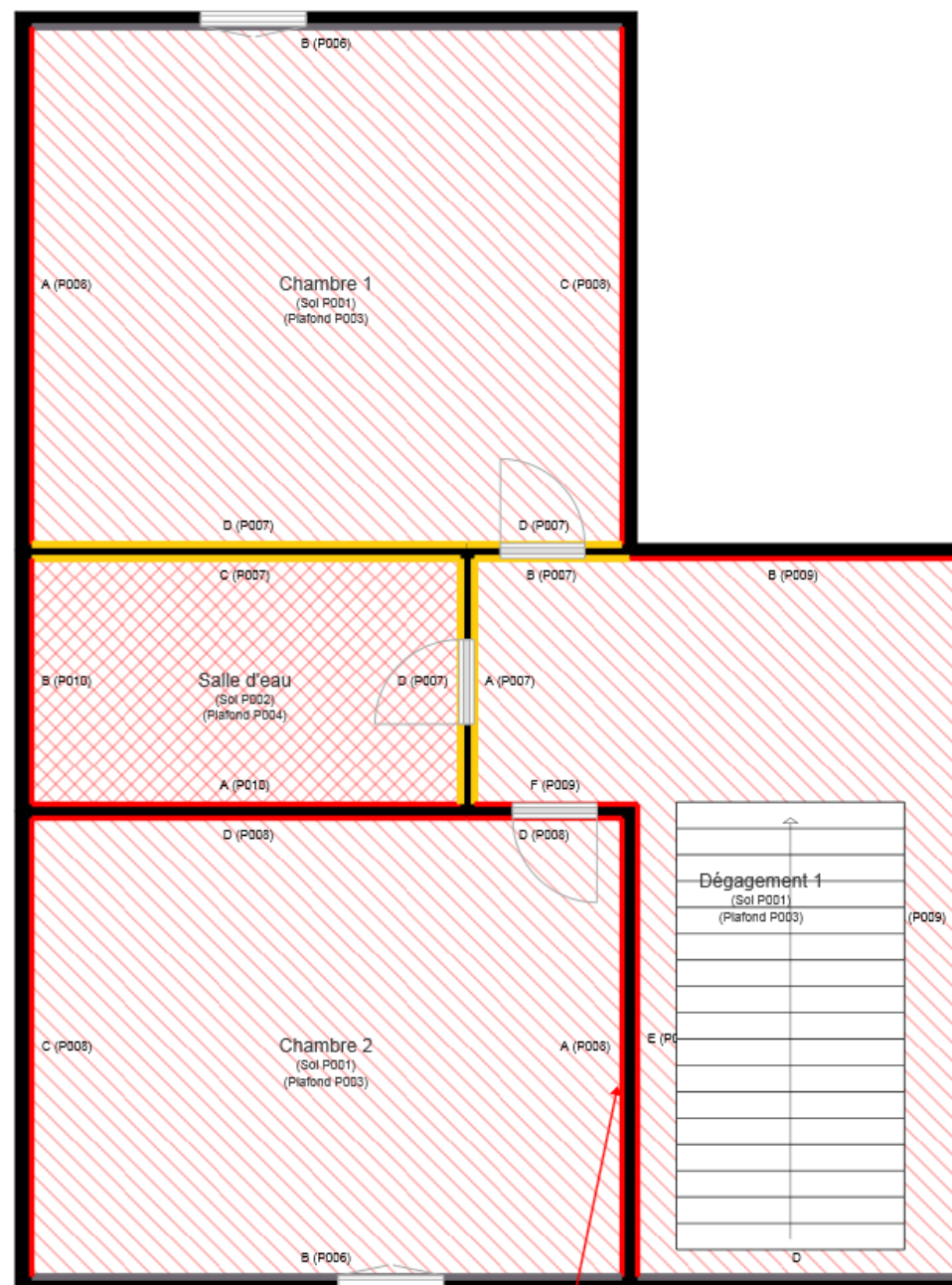
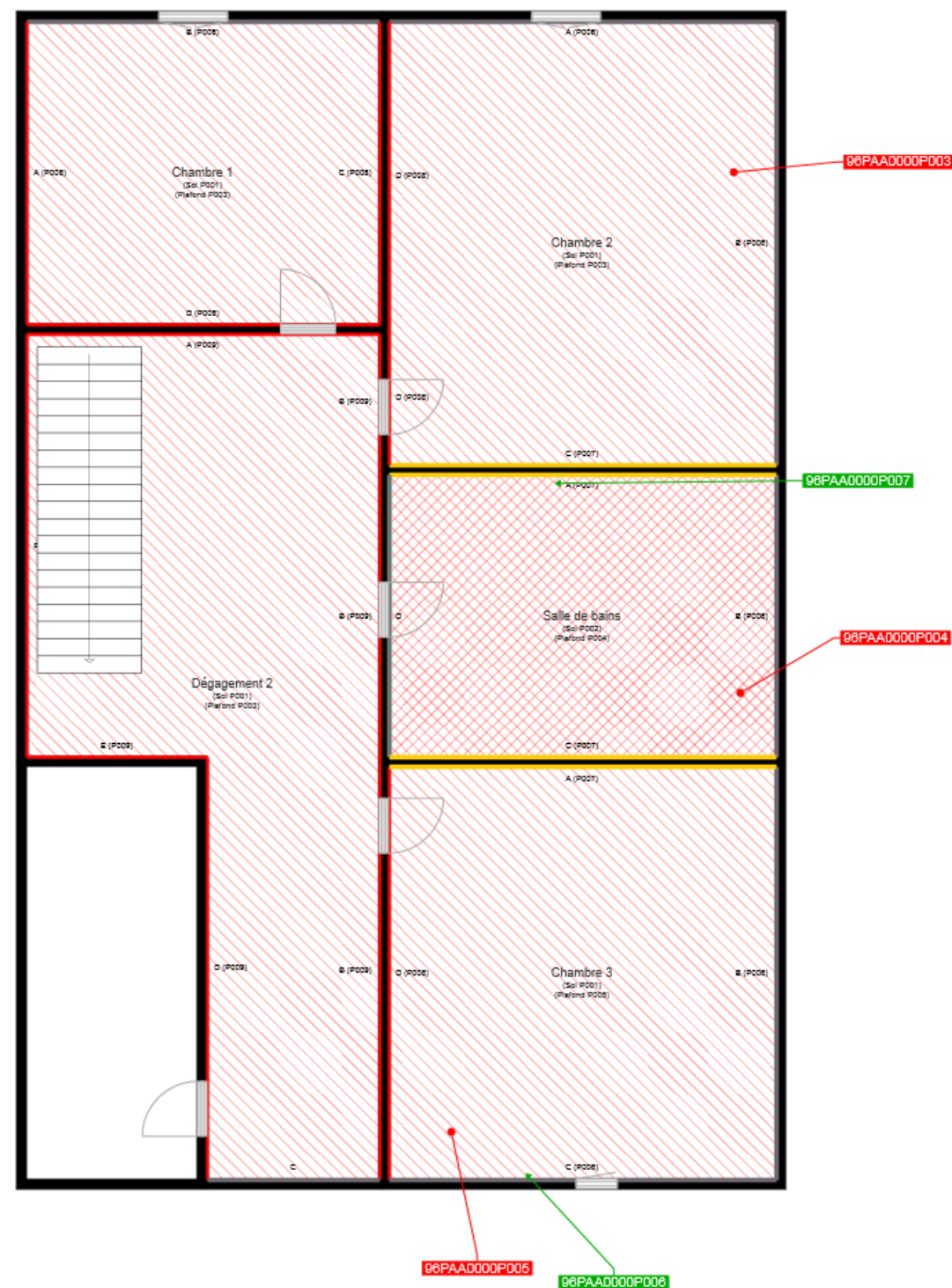

Cloisons Plaques de plâtre
Murs Bois
Murs Brique
Murs périphériques / Plaques de plâtre
Murs carreaux de plâtre
Murs Béton / Enduit
Murs porteurs et/ou mur de refend / Plaques de plâtre
Murs périphériques / Doublage (plaque de plâtre + isolant)
Torchis
Murs Amiantés
Murs Brique / Enduit
Murs Brique plâtrière
Murs Pierre

Murs amiantés
■ Prélèvements de sol amianté
■ Prélèvements de sol non amiantés
● Prélèvements de plafond amiantés
● Prélèvements de plafond non amiantés
→ Prélèvements de mur amiantés
→ Prélèvements de mur non amiantés
X Autres types de prélèvements amiantés
X Autres types de prélèvements non amiantés
/// Sols amiantés
/// Plafonds amiantés
/// Sols et plafonds amiantés
⊕ Conduits amiantés
⊕ Conduits non amiantés